



Aleksandra Mizielińska y Daniel Mizieliński

# DEBAJO DEL AGUA

LIBRO DE ACTIVIDADES

36  
actividades  
de los creadores de  
ATLAS  
DEL MUNDO

MAEVA  young

Los peces que viven en los arrecifes de coral son de

# COLORES MUY VIVOS.

Coloréalos para que queden increíbles.



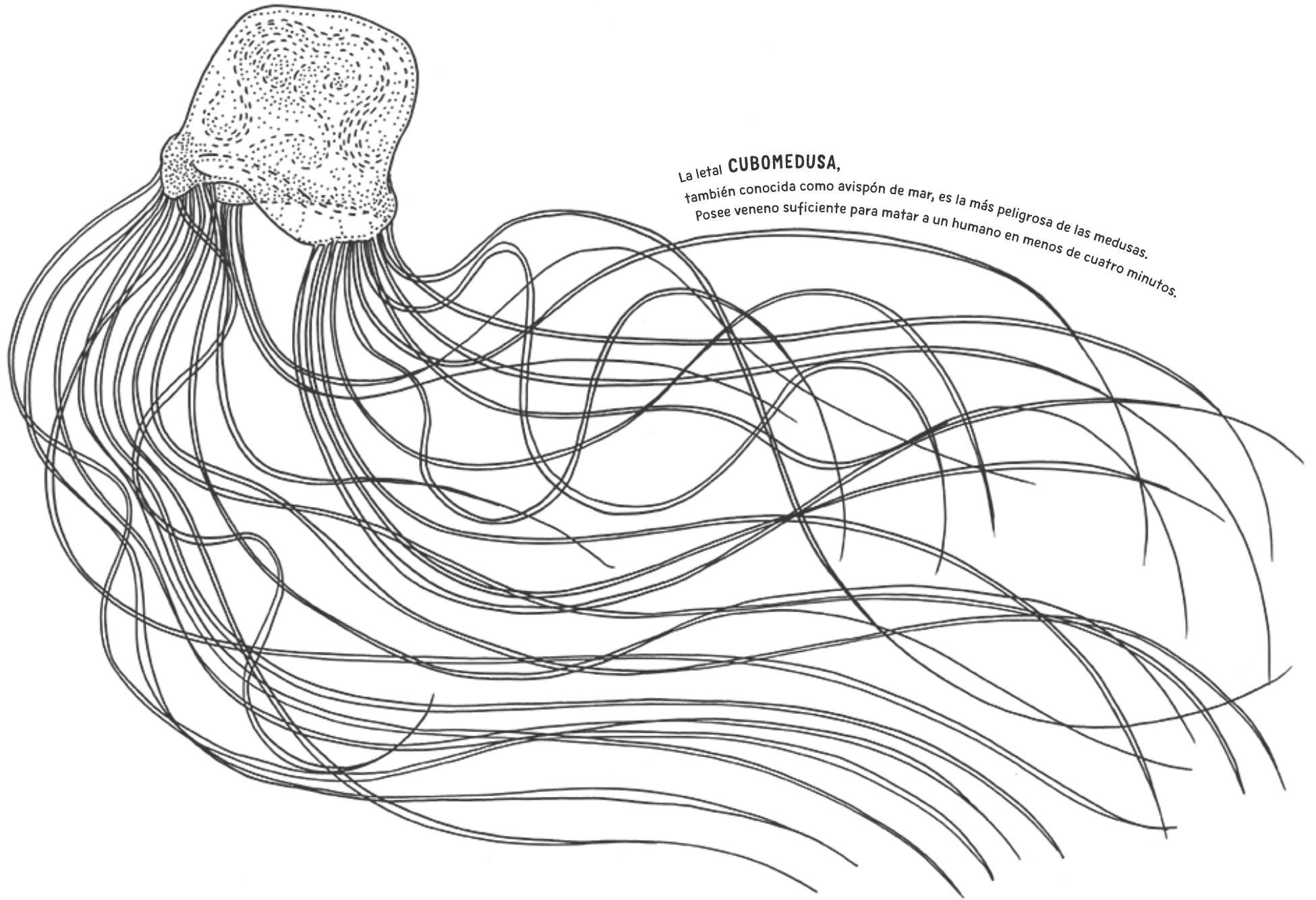

La letal **CUBOMEDUSA**,  
también conocida como avispón de mar, es la más peligrosa de las medusas.  
Posee veneno suficiente para matar a un humano en menos de cuatro minutos.

La fosa de las Marianas, en el océano Pacífico, es el punto más profundo que se conoce de la Tierra. En su fondo, a una profundidad de 10 994 m, la oscuridad es total y la presión, extremadamente elevada.

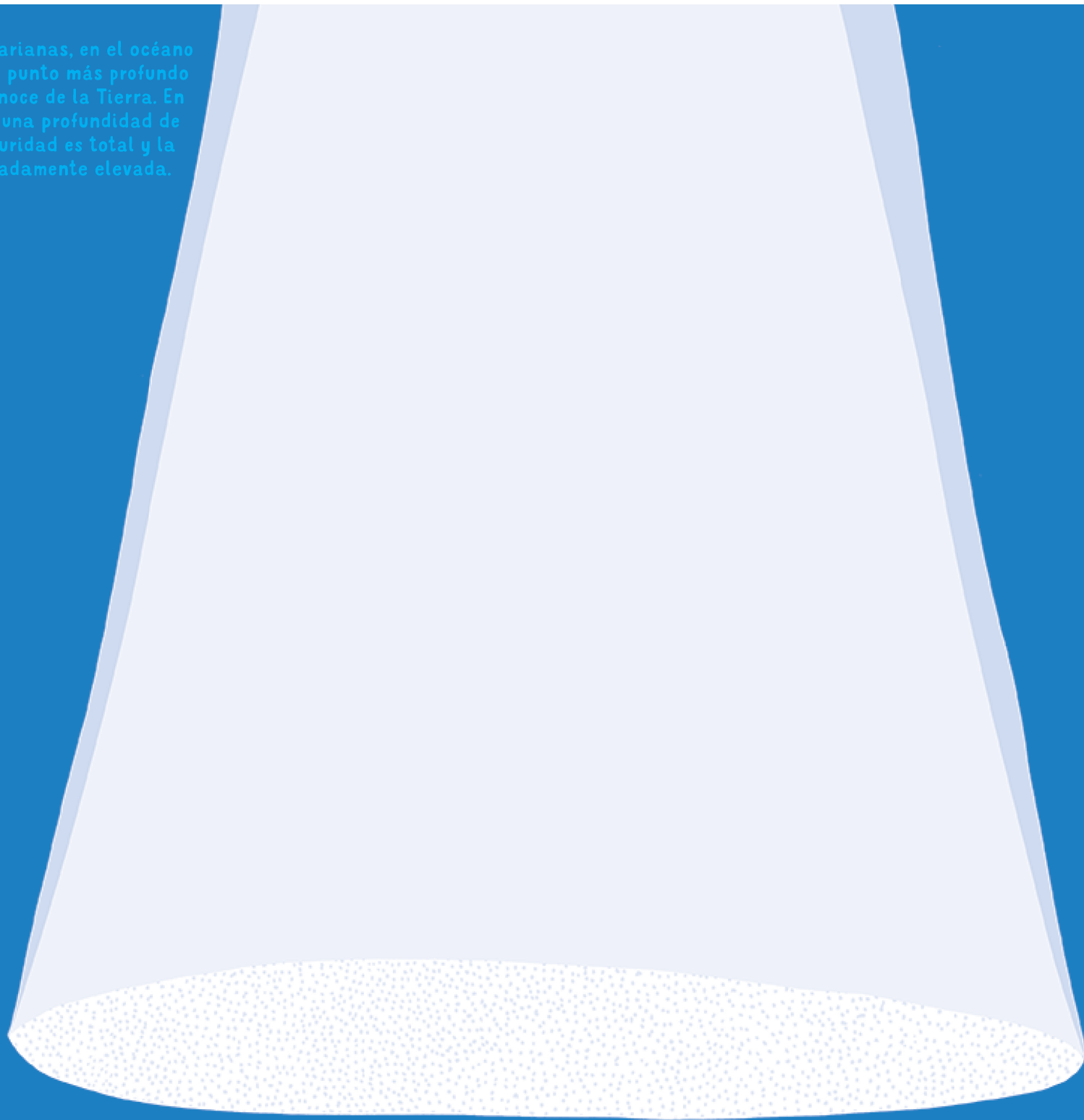

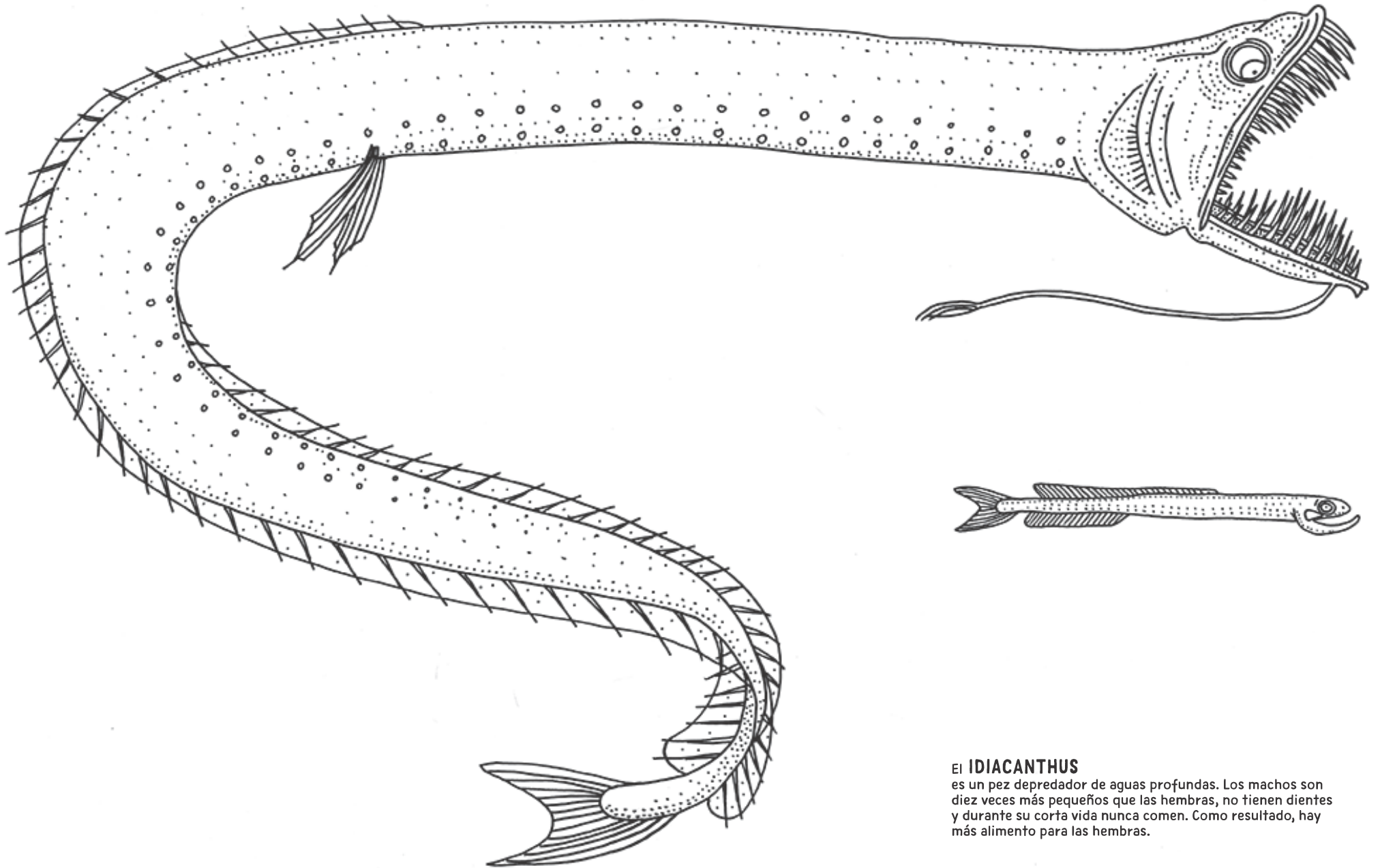

### El IDIACANTHUS

es un pez depredador de aguas profundas. Los machos son diez veces más pequeños que las hembras, no tienen dientes y durante su corta vida nunca comen. Como resultado, hay más alimento para las hembras.

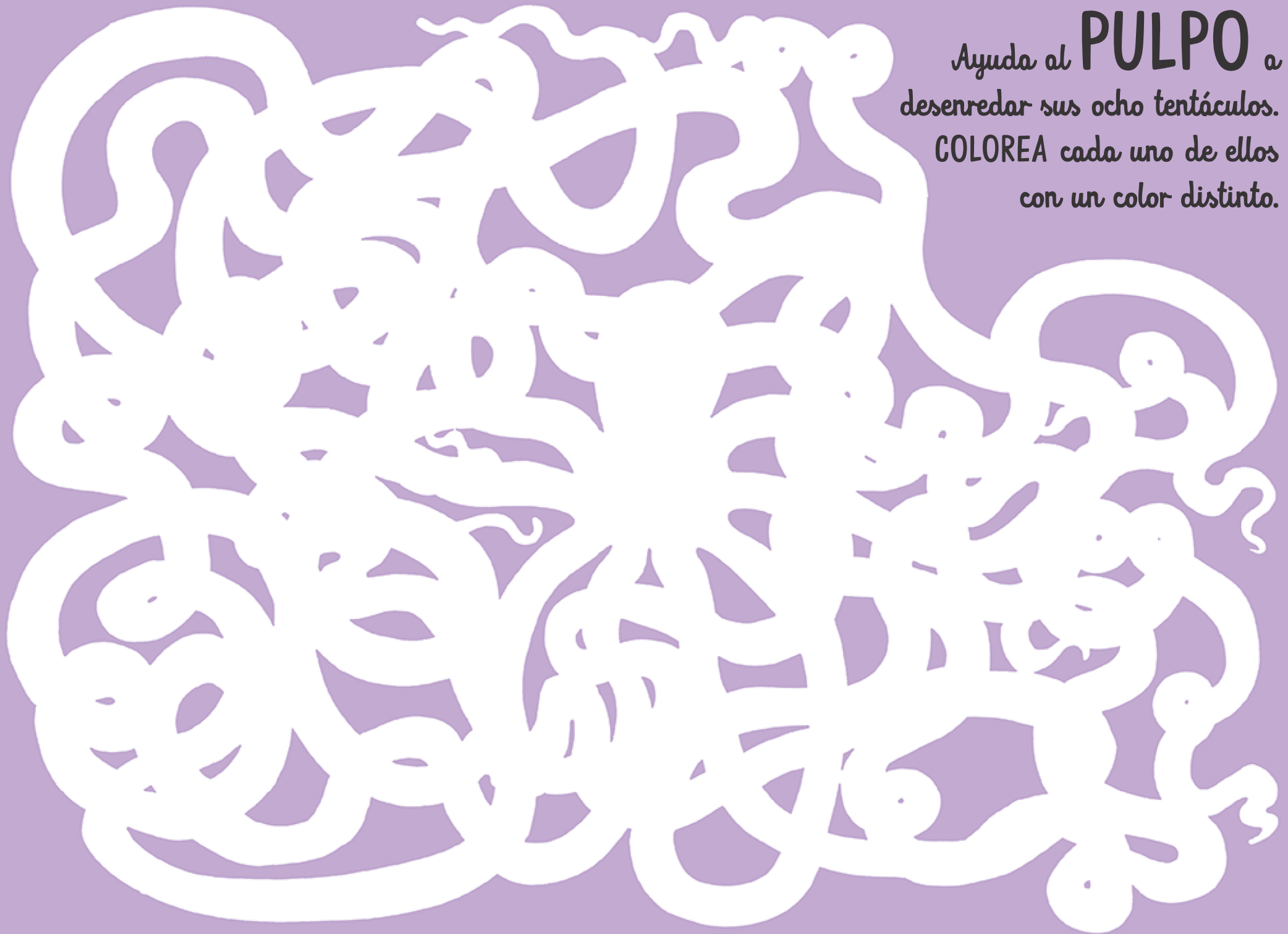

Ayuda al **PULPO** a  
desenredar sus ocho tentáculos.  
COLOREA cada uno de ellos  
con un color distinto.

La **IGUANA MARINA**

solo se encuentra en las islas Galápagos.  
Es uno de los escasos lagartos que pueden nadar  
debajo del agua. Se alimenta de algas marinas.

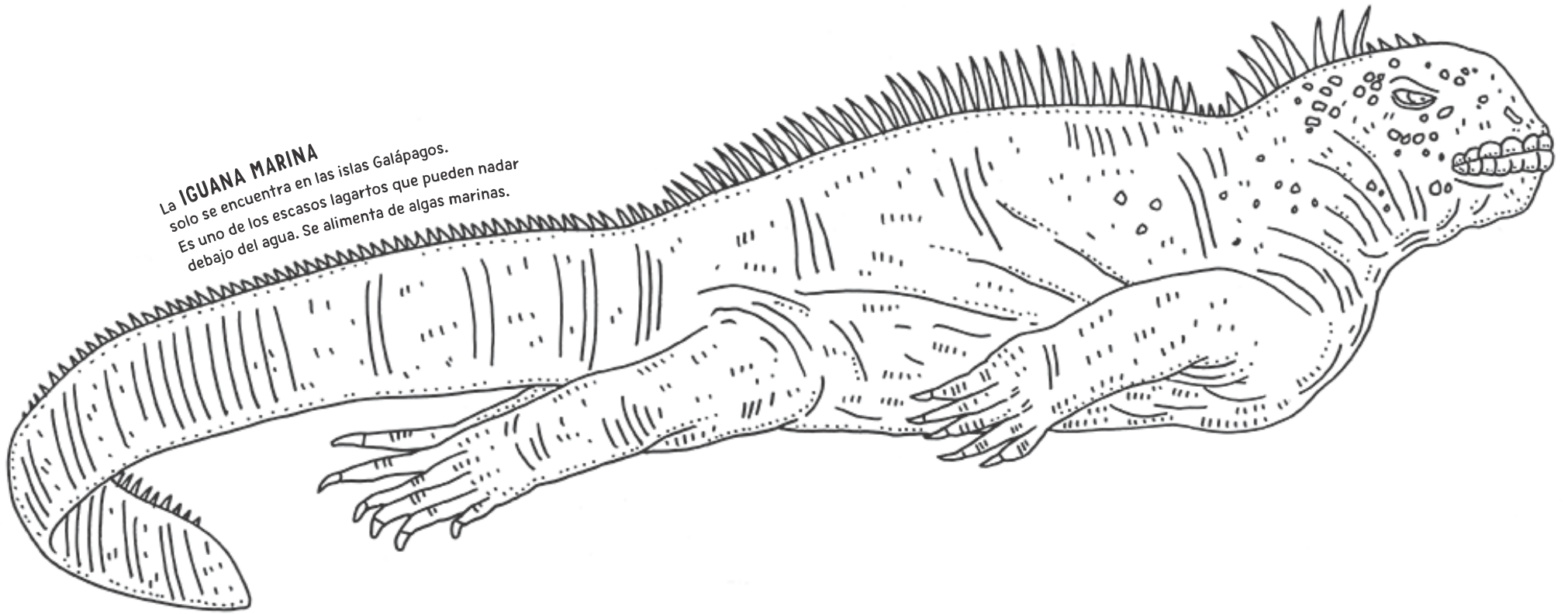



*Dibuja un*  
**PEINADO  
SUBMARINO.**

El pelo largo se arruga debajo  
del agua, sube y baja creando  
formas extrañas y fantásticas.



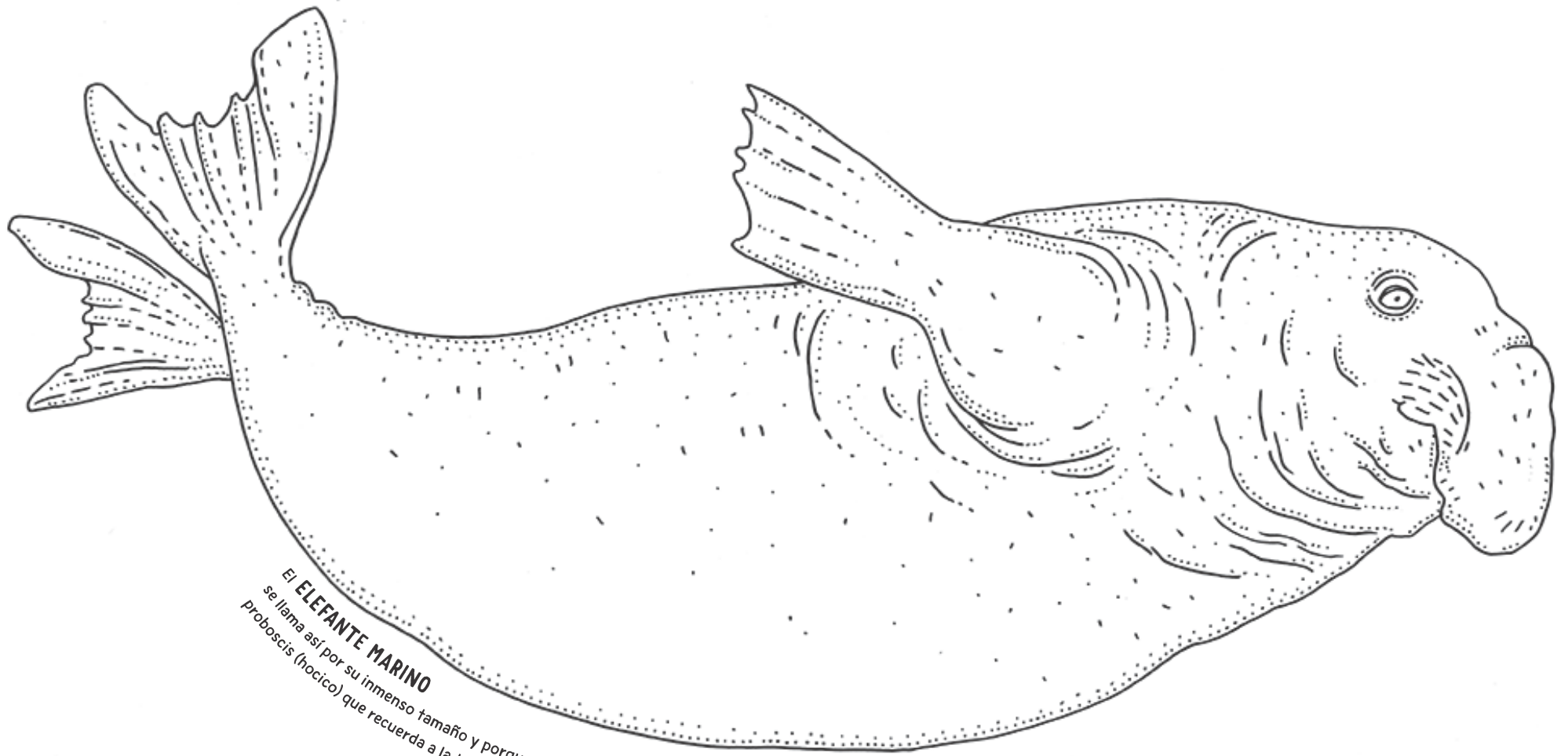

**El ELEFANTE MARINO**  
se llama así por su inmenso tamaño y porque los machos tienen una gran proboscis (hocico) que recuerda a la trompa de un elefante. Puede pesar hasta 4000 kilos.

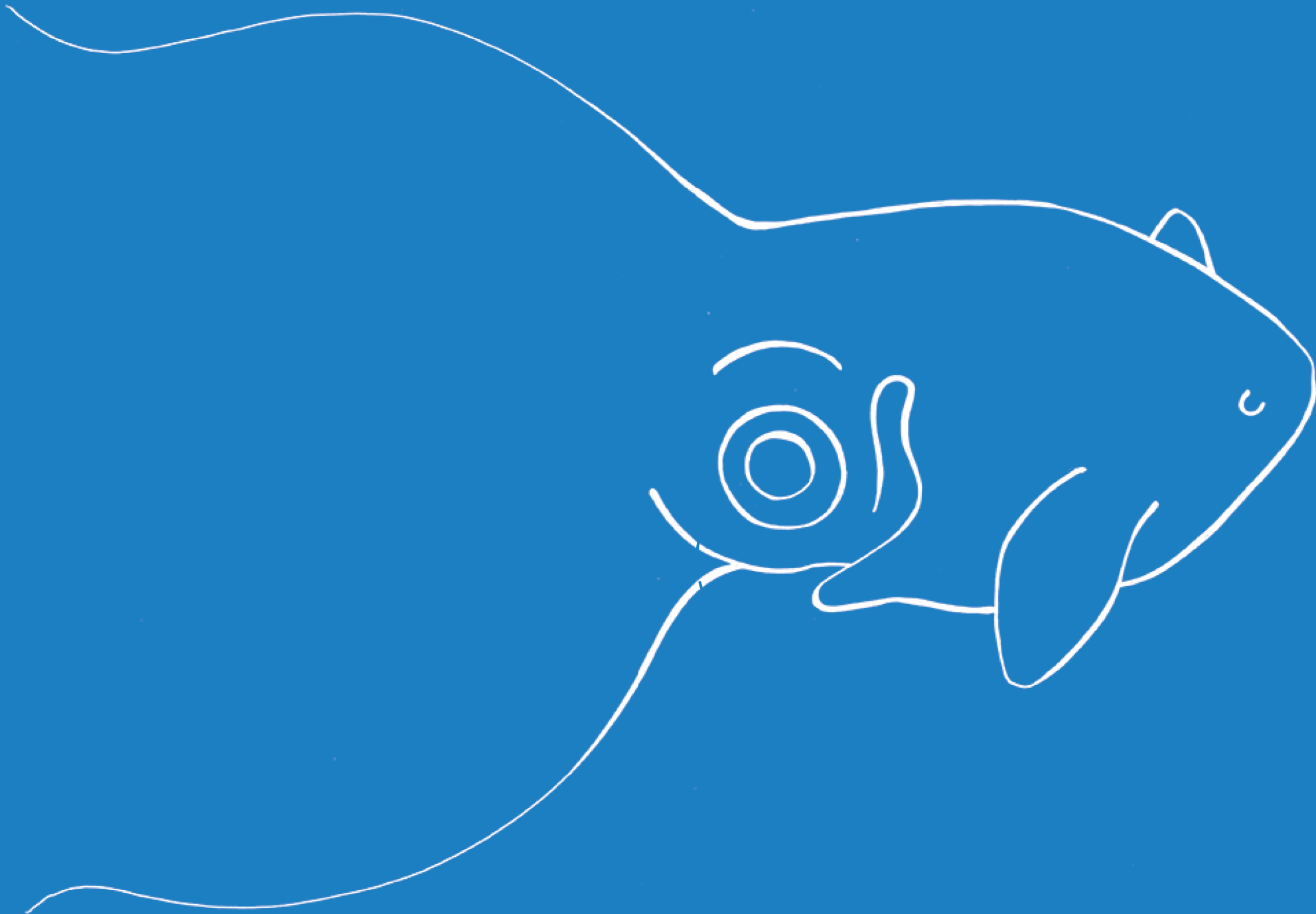

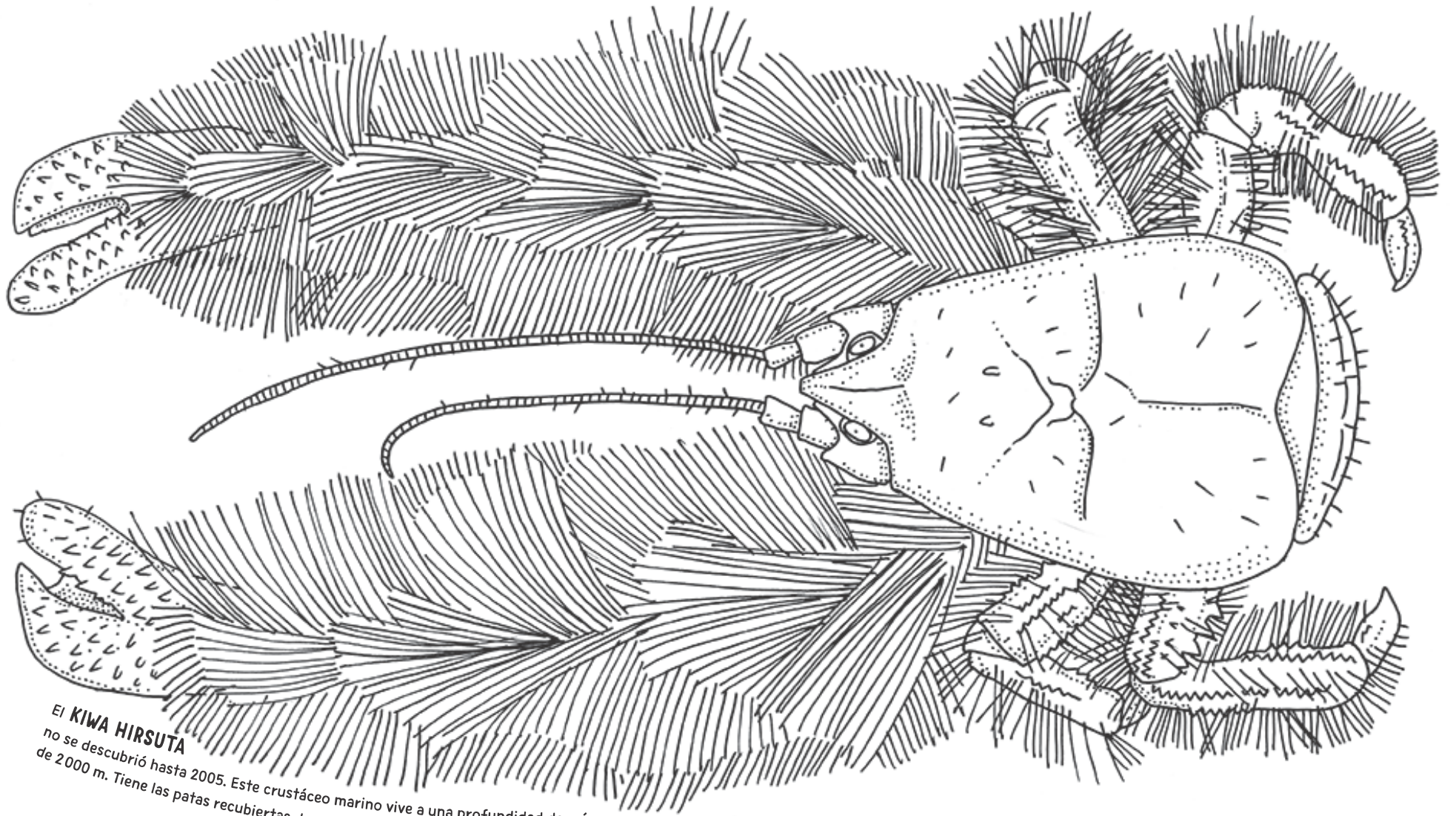

**El KIWA HIRSUTA**  
no se descubrió hasta 2005. Este crustáceo marino vive a una profundidad de más  
de 2000 m. Tiene las patas recubiertas de suave pelo blanco, por eso también se llama cangrejo yeti.

Dibuja las ruinas subterráneas de una

# CIUDAD DE LA ANTIGÜEDAD.

Cuenta una leyenda que hace mucho tiempo existió una isla de gran tamaño en el océano Atlántico donde estaba el fabuloso reino de Atlantis, hasta que un día un gran terremoto provocó que el mar la engullera por completo. ¿Qué aspecto crees que tendrían casas, calles, templos y estatuas que hubieran estado miles de años bajo el agua?

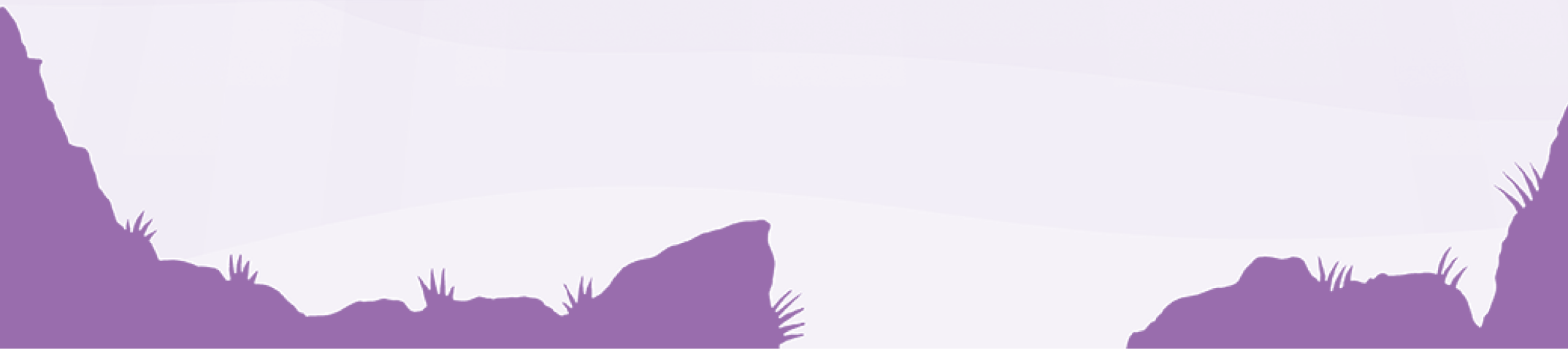

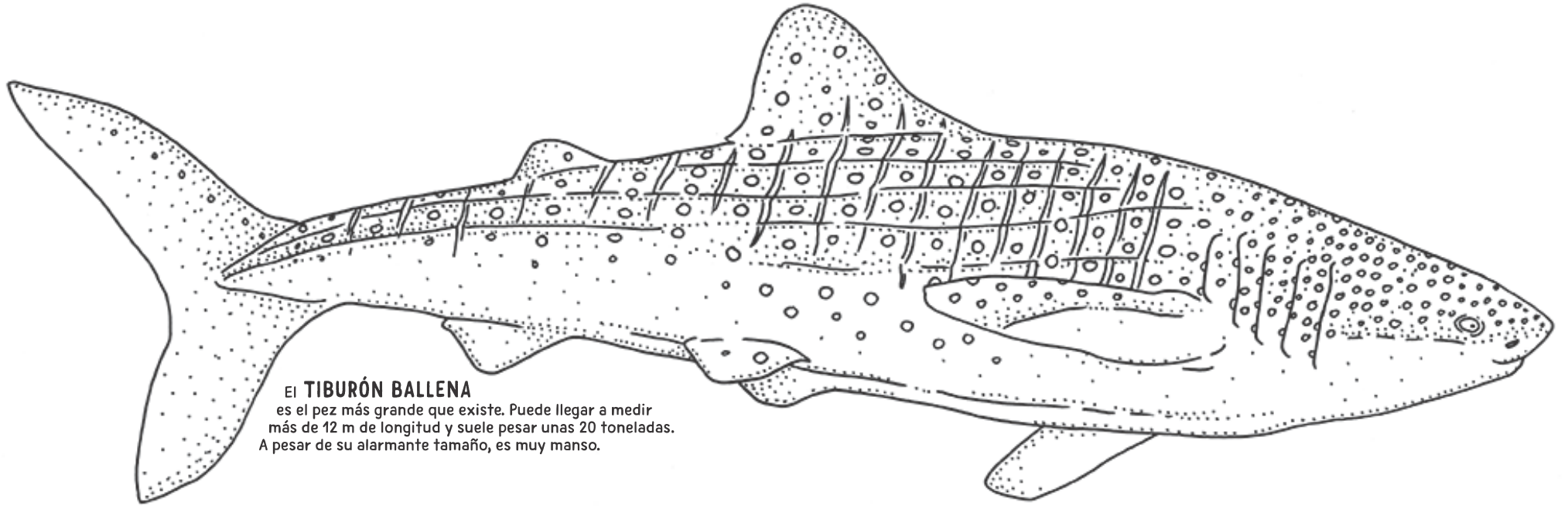

**El TIBURÓN BALLENA**  
es el pez más grande que existe. Puede llegar a medir  
más de 12 m de longitud y suele pesar unas 20 toneladas.  
A pesar de su alarmante tamaño, es muy manso.

# Haz un KOINOBORI, una bandera con forma de carpa\* que los japoneses cuelgan a la puerta de sus casas el Día del Niño.

**Necesitarás:**  
papel fino o de calco, un trozo de cartulina o de papel rígido,  
un poco de cordel, pegamento y tijeras.

\*En la cultura japonesa, la carpa simboliza la fuerza, el coraje y la capacidad de superar la adversidad.

1 Copia la plantilla dos veces en papel fino o de calco y recórtalas para tener las dos partes del cuerpo de la carpa.

2 En cada mitad dibuja agallas grandes y de colores, ojos y aletas.

3 Cubre de pegamento las zonas de puntos de cada una de las mitades y pégalas entre sí.

pegamento

NO OLVIDES QUE UNA DE LAS MITADES DE TU CARPA ES LA IMAGEN INVERTIDA DE LA OTRA, ASÍ QUE TIENES QUE COLOREAR Y PONER PEGAMENTO EN LOS LADOS OPUESTOS DE CADA MITAD.

Pega aquí una tira de cartulina.

Pega aquí el cordel.

Los nudos ayudarán a que el cordel no se mueva, una vez hayas pegado un anillo de cartulina en el paso 5.

5 Copia esta tira en cartulina o papel rígido, recórtala, pon pegamento en uno de los lados y pégalala dentro de la boca de la carpa formando un anillo.

pegamento

4 Corta un trozo de cuerda de un metro, haz un nudo en cada extremo, dóblala en dos y pega cada extremo a uno de los lados del interior de la boca del pez.

Así la carpa tendrá una boca siempre abierta y podrá llenarse mejor de aire.